



CRM CONSTRUTORA

RELATÓRIO FOTOGRÁFICO

Nº

003

Contratante: Prefeitura da Estância Turística de Salto

Contratada: CRM Construtora Ltda

Endereço: Rua Paracatu, 309, Conjunto 27, Parque Imperial - São Paulo/SP

CNPJ: 10.546.785/0001-56

Obra:

Execução de obra para construção do Museu da Água, na área institucional "1", localizada na Avenida José Maria Marques de Oliveira, Portal dos Bandeirantes, no Município de Salto/SP, com o fornecimento de todo material, mão de obra e equipamentos necessários a realização do objeto

Medição: 3

Período: 30/08/2024 até 11/10/2024

Emissão: 14/10/2024

SERVIÇOS:

Item	Descrição	Unidade	Quantidade
1003	Locação de container tipo depósito - área mínima de 13,80 m ²	UNMES	2
1004	Locação de container tipo escritório com 1 vaso sanitário, 1 lavatório e 1 ponto	UNMES	2
3201	Concreto usinado, fck = 30 MPa - para bombeamento	M3	139,13
3202	Lançamento e adensamento de concreto ou massa em fundação	M3	139,13
3203	Armadura em barra de aço CA-50 (A ou B) fyk = 500 MPa	KG	5144,9
3204	Forma em madeira comum para fundação	M2	53,83
04.01.01.00	FABRICAÇÃO DE FÔRMA PARA PILARES E ESTRUTURAS SIMILARES, EM CHAPA	M2	60
04.01.01.00	Armadura em barra de aço CA-50 (A ou B) fyk = 500 MPa	KG	800
04.01.01.00	Concreto usinado, fck = 25 MPa	M3	10
04.01.01.004	Lançamento e adensamento de concreto ou massa em estrutura	M3	10
04.01.02.00	FABRICAÇÃO DE FÔRMA PARA PILARES E ESTRUTURAS SIMILARES, EM CHAPA	M2	100
04.01.02.00	Armadura em barra de aço CA-50 (A ou B) fyk = 500 MPa	KG	700
04.01.02.00	Concreto usinado, fck = 25 MPa	M3	9
04.01.02.00	Lançamento e adensamento de concreto ou massa em estrutura	M3	9
04.01.03.00	Alvenaria de bloco cerâmico de vedação de 19 cm	M2	220
04.01.04.00	Laje pré-fabricada unidirecional em viga treliçada/lajota em EPS LT 12 (8+ 4), com	M2	105
04.01.04.00	Armadura em barra de aço CA-50 (A ou B) fyk = 500 MPa	KG	150
13101	Abertura e preparo de caixa até 40 cm, compactação do subleito mínimo de 95%	M2	137,09
13201	Concreto usinado, fck = 25 MPa	M3	11,37
13202	Lançamento e adensamento de concreto ou massa em fundação	M3	11,37
13203	Forma em madeira comum para estrutura	M2	113,72
13204	Armadura em barra de aço CA-50 (A ou B) fyk = 500 MPa	KG	814,75
13301	Lastro de pedra britada	M3	6,85
13302	Chapisco	M2	57,03
13303	Emboço comum	M2	57,03
13601	Abertura e preparo de caixa até 40 cm, compactação do subleito mínimo de 95%	M2	244,83
13602	Argamassa de regularização e/ou proteção	M3	12,24
13701	Concreto usinado, fck = 25 MPa	M3	13,19
13702	Lançamento e adensamento de concreto ou massa em fundação	M3	13,19
13703	Forma em madeira comum para estrutura	M2	53,13
13704	Armadura em barra de aço CA-50 (A ou B) fyk = 500 MPa	KG	618,95

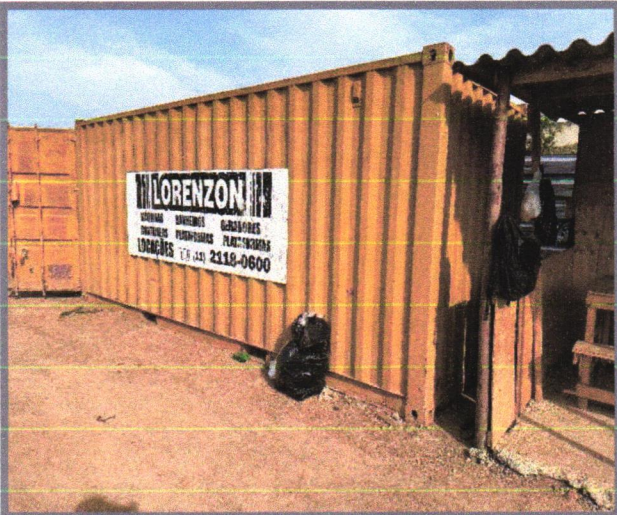

Locação de container tipo depósito - área mínima de 13,80 m²

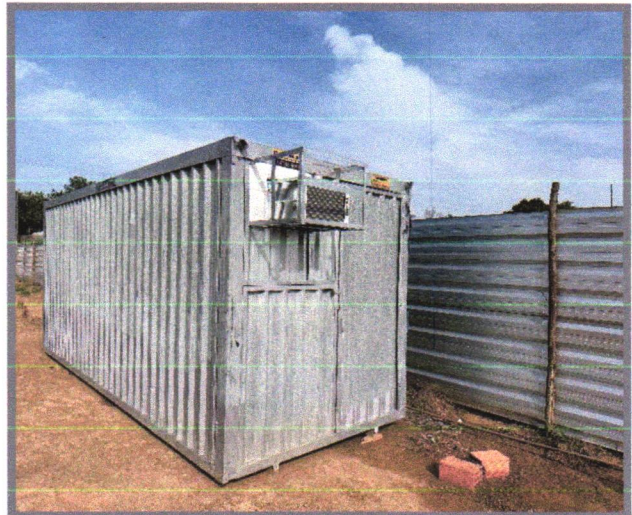

Locação de container tipo escritório com 1 vaso sanitário, 1 lavatório e 1 ponto para chuveiro - área mínima de 13,80 m²

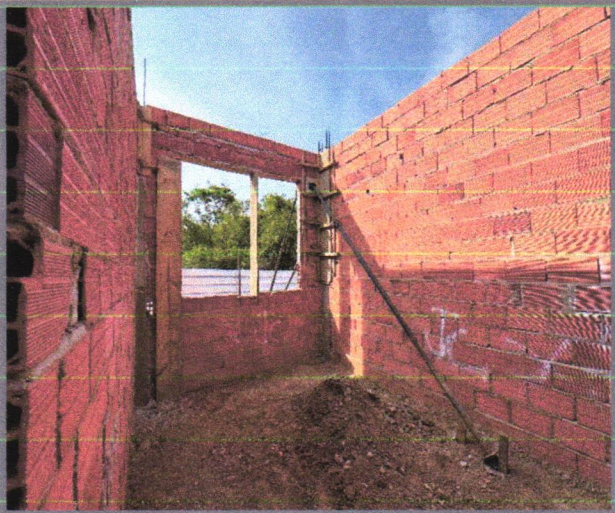

Concreto usinado, fck = 30 MPa - para bombeamento



Armadura em barra de aço CA-50 (A ou B) fyk = 500 MPa



Forma em madeira comum para fundação

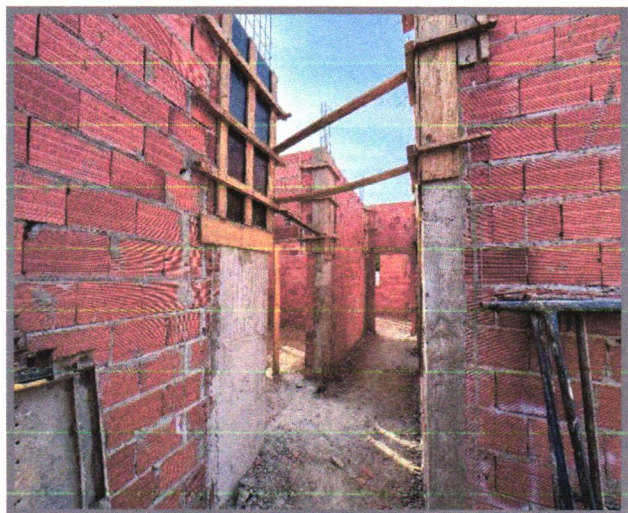

FABRICAÇÃO DE FÔRMA PARA PILARES E ESTRUTURAS SIMILARES, EM CHAPA DE MADEIRA COMPENSADA RESINADA

FOTOS:



Alvenaria de bloco cerâmico de vedação de 19 cm

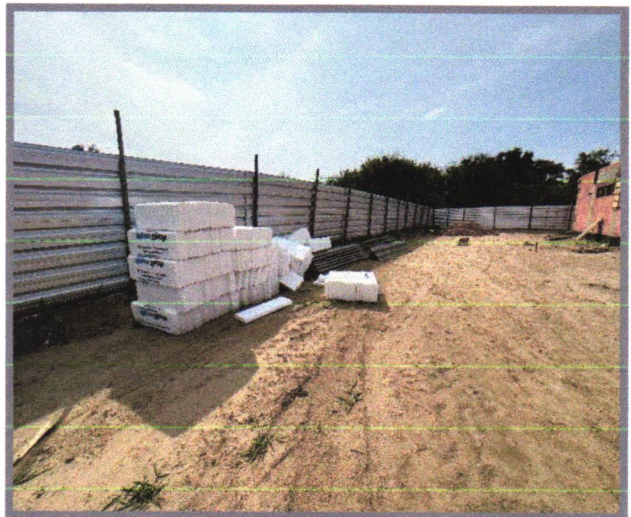

Laje pré-fabricada unidirecional em viga treliçada/lajota em EPS LT 12 (8+4), com capa de concreto de 25 MPa



Abertura e preparo de caixa até 40 cm, compactação do subleito mínimo de 95% do PN e transporte até o raio de 1 km



Lastro de pedra britada

Empresa Contratada
Empresa: CRM Construtora
CNPJ: 10.546.785/0001-56

Resp. Técnico - Empresa
Nome: Ildeu G. de Oliveira
Profissão: Engenheiro Civil
CREA/SP Nº: 605052602

Resp. Técnico - Fiscalização

Nome: Gabriel Freitas Dágola
Profissão: Engenheiro Civil
CREA/SP Nº: 5069903760